

V6shk Module

## DICOM®-V6shk

wurde in enger Zusammenarbeit mit Sanitär-, Heizung- und Klimaunternehmen entwickelt. So entstand eine Branchensoftware mit folgenden Grundeigenschaften:

- + Klar gegliedertes und erweiterbares Komplettsystem
- + Minimale Integrations- und Folgekosten
- + Bestellwesen und Lagerverwaltung
- + Service und Wartungsverwaltung
- + Klare Kalkulation von großen Projekten
- + Einfache Kalkulation von Material und Zeit
- + GAEB, Datanormschnittstelle und Bürgerle
- + Kundendatenblätter im CRM-Modul zur einfachen-Kunden Bewertung
- + Integrierte Terminplanung über MS Outlook
- + Alle Liste und Formulare anpassbar

**= Mehr Leistung und Flexibilität für Ihr Unternehmen**

## Das Unternehmen

Die DICOM® GmbH ist ein mittelständisches Softwarehaus, das sich seit 1989 auf die Entwicklung kaufmännischer Software für das Handwerk spezialisiert.

In Ehrenkirchen - südlich von Freiburg im Breisgau - ist der Firmensitz. Dort befinden sich die Geschäftsbereiche Entwicklung, Vertrieb, und technischer Support.

Das DICOM®-Team besteht aus 20 Mitarbeitern, die Ihnen mit Fachkompetenz und Zuverlässigkeit zur Seite stehen.



DICOM Hauptsitz in Ehrenkirchen

## schnelle Abläufe ...gleich mit Druck

Durch vollintegrierte und optimierte Systeme werden die täglichen Abläufe in Rekordzeit erledigt.

- Ablaufoptimierte Erfassungsmaske mit Schnelleingabefunktion
- Fragmentarisch organisierte Suchfunktion
- Positionsergänzung durch "Copy and Paste"
- Kopieren ganzer Dokumente oder einzelner Positionen
- Drucken von Dokumentenstapeln wie Lieferschein, Rapport, Rechnung...
- Bedarfsermittlung direkt aus dem Projekt
- schnelle Erfassung mit Material und Zeit

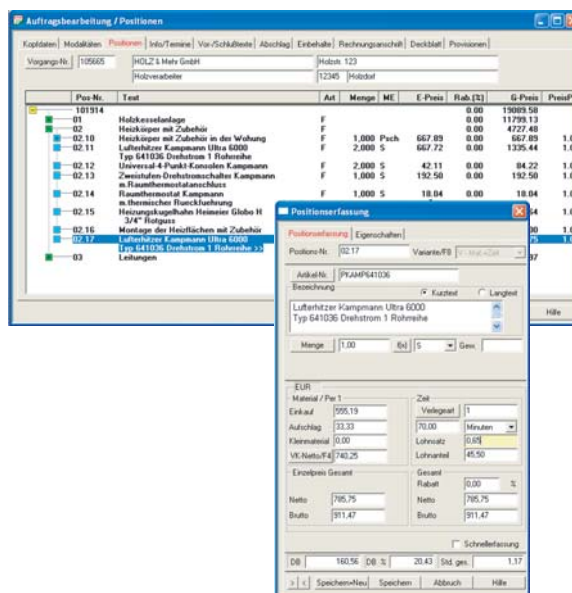

Positionserfassung in V6shk

## Preisaktualisierung ...schnell aktuell

- Preisaktualisierungen über die GAEB-Schnittstelle
- Ihre Projekt-Preise direkt vom Großhändler
- schneller Abgleich der Daten
- unkomplizierte Verwendung des GAEB Standards
- Preise nachträglich anpassbar
- Schnellere Bearbeitung von LV's

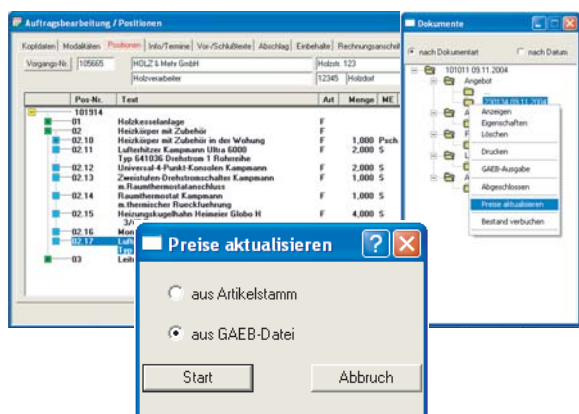

Preisaktualisierung über GAEB

## Grosse Projekte

... na und

Die übersichtliche Lösung zur Abwicklung großer Projekte:

- Einfache Struktur mit Material und Zeit
- Daten-Import / Export über die GAEB-Schnittstelle
- Insgemeinkosten, Titel und Zu- und Abschläge auf Positionen
- Erfassung der Tagelohnarbeiten
- Baustellenlieferscheine
- Druck der Materialbedarfslisten
- Berechnung von Abschlägen
- Ausgabe der Teilrechnungen und

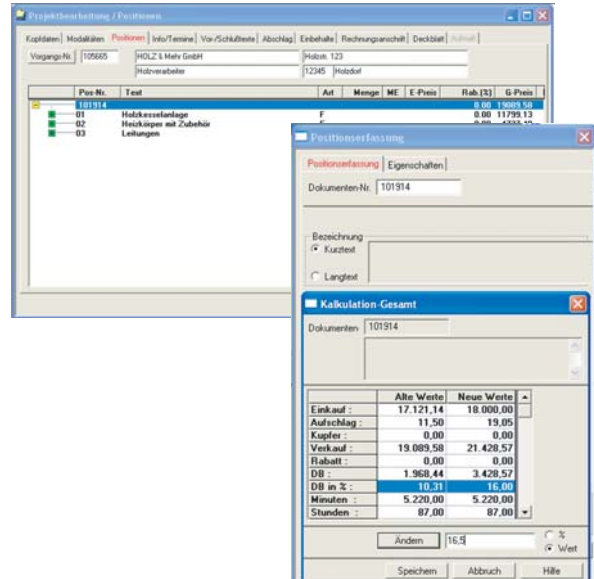

Mit GAEB eingeleitetes Projekt in der

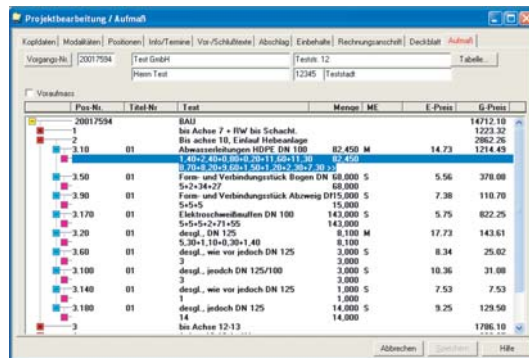
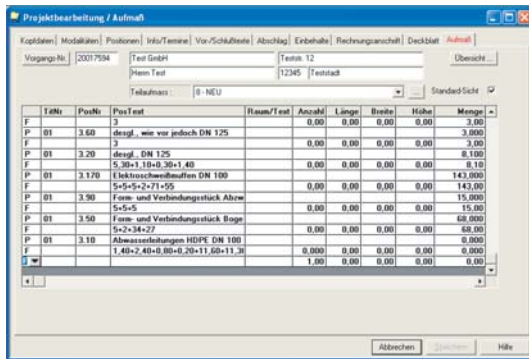

Aufmaßfassung: oben als Tabelle oder unten klassische Erfassung

## Das Voraufmass ...direkt vom Plan

- Teilaufmasse und Raumerfassung
- Aufmaß Export für die Baustelle
- Voraufmass / Aufmasserstellung
- Freie Formeleingabe
- Beliebige Erfassungsreihenfolge
- Klare und Übersichtliche Struktur
- schnelle mausfreie Bedienung
- Frei definierbare Aufmaß-erfassungsbelege
- Verschiedene Ansichten: Struktur und Erfassungsansicht
- Musteraufmaße zur Schnellerfassung

## Nachkalkulation / Zeiterfassung

### ...das Projekt im Griff

- Stunden nur einmal erfassen für Lohn & Gehalt, Taglohn und Nachkalkulation
- Erfassung von Zeit, Materialverbrauch und Maschinenzeiten
- Übersichtliche und frei definierbare Auswertungen
- Vergleich über mehrere Projekte möglich
- SOLL/IST Vergleiche
- Basis der Nachkalkulation frei wählbar Rechnung oder AB

**Projektübersicht** Datum: 17.10.2004  
Seite: 1

Von Projekt-Nr.: 123456789

---

Stadt Testheim, Musterstr. 15, 12345, Teststadt  
Teststadtion

EK-Mat	EK-Lohn	EK-Masch	EK-Fremd	EK-Gesamt	VK-Mat	VK-Lohn	VK-Masch	VK-Fremd	VK-Gesamt
<b>2. Auftragsbestätigung</b>									
2029,50	0,00	0,00	0,00	2029,50	1930,50	0,00	0,00	0,00	1930,50
2029,50	0,00	0,00	0,00	2029,50	1930,50	0,00	0,00	0,00	1930,50
<b>4. Aufmasswerte</b>									
3023,04	0,00	0,00	0,00	3023,04	2936,04	0,00	0,00	0,00	2936,04
3023,04	0,00	0,00	0,00	3023,04	2936,04	0,00	0,00	0,00	2936,04
<b>6. Rechnungen</b>									
3022,77	0,00	0,00	0,00	3022,77	2935,77	0,00	0,00	0,00	2935,77
3022,77	0,00	0,00	0,00	3022,77	2935,77	0,00	0,00	0,00	2935,77
<b>7. Verbrauchserfassung</b>									
EK-Mat	EK-Lohn	EK-Masch	EK-Fremd	EK-Gesamt	CU-Gewert	CU-Zuschl	Peri-Zeit	Masch/KM	Masch/KG
0,00	0,00	0,00	0,00	0,00	0,00	0,00	0,00	0,00	0,00
0,00	0,00	0,00	0,00	0,00	0,00	0,00	0,00	0,00	0,00

**Zusammenfassung 1** (Vergleich AB und Nachträge mit Aufmaß und Taglohn)

Bereich	AB+Nachträge	Aufmaß+Taglohn	Differenz
Material	2029,50	3023,04	993,54
Lohn	0,00	0,00	0,00
Maschinen	0,00	0,00	0,00
Fremdleistung	0,00	0,00	0,00
Gesamt	2029,50	3023,04	993,54

Ausdruck Projektübersicht

## Dokumentenverwaltung

### ...die Abläufe im Griff

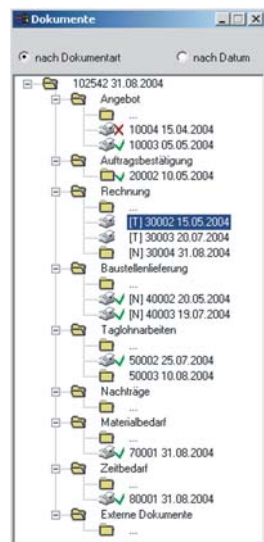

Teilfenster Dokumente

Direkter Überblick des Projektverlaufs:

- Dokumentenstatus als Symbol
- Kopieren ganzer Dokumente oder einzelner Positionen
- Freie Bearbeitung von kopierten Positionen oder Titeln

Schnelle Übersicht aller offenen Rechnungen und nicht gedruckten Liefer-scheinen.

## Informationsmanagement

### ...nichts geht verloren

- beliebige Anzahl von Kundeninformationen hinterlegbar
- jede Art von Dateien hinterlegbar
- Briefe, Fax und e-mail direkt mit Adresdaten aus dem Programm
- Schnittstelle zu Terminverwaltungsprogrammen wie MS-Outlook oder Tobit

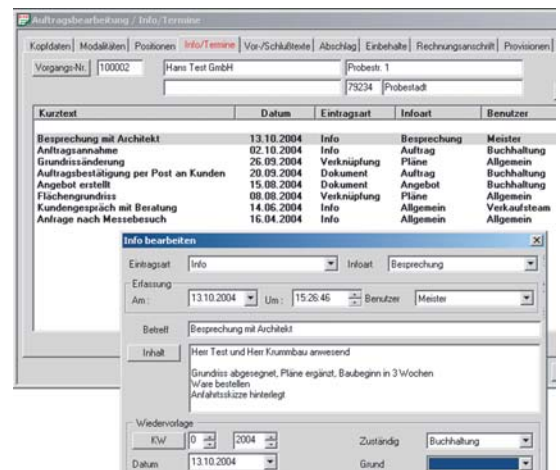

Informations- und Terminverwaltung

## Service & Wartung

... voll im Griff

Schnell und übersichtliche Planung und Abrechnung der Service & Wartungstermine

- Terminplanung und Tourenplanung integriert
- Beliebige Abrechnungsmodalitäten
- Beliebige viele Zusatzinformationen und Messwerte hinterlegbar
- Schnelle Abrechnung von fälligen Verträgen
- Frei definierbare Servicezettel
- Frei definierbare Terminlisten
- Übergabe der Abrechnung an die Finanzbuchhaltung

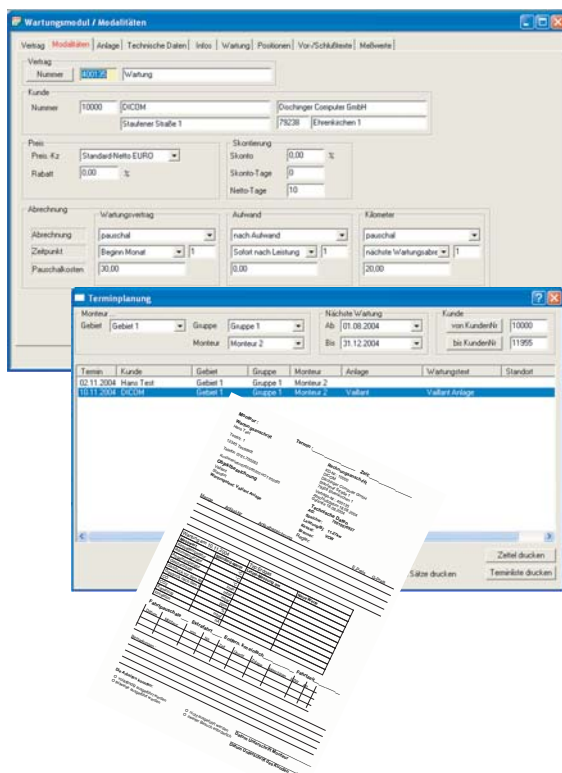

Service und Wartung von den Modalitäten bis zum Servicezettel

## Finanzbuchhaltung

...alle Zahlen im Haus

- Zertifizierte Voll - Finanzbuchhaltung
- CRM Integration
- automatisches Verbuchen der Rechnungsausgänge und Eingänge
- Zahlungen, Mahnungen, Bankeinzüge uvm.... unter anderem auch Gehalt
- **Genauer? Fordern Sie unsere Modulprospekte an !**

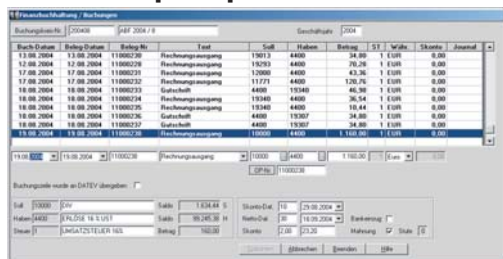

Erfassungsmaske für Buchungen

## Kassensystem (POS)

...mehr als eine Registrierkasse

- Barbezahlung offener Posten möglich
- Lieferscheine direkt aus der Kasse
- Gutscheinverwaltung
- Skonto und Kundenkonditionen auch in der Kasse
- Bestandsführung (Kassenlager)
- Seriennummern - Chargenverwaltung
- Mehr - Kassen - fähig
- **Genauer? Fordern Sie unsere Modulprospekte an !**

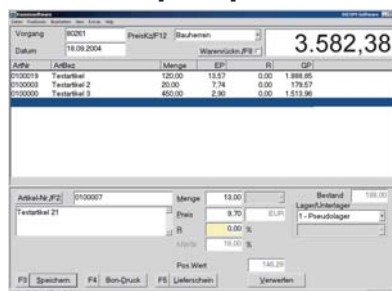

Eingabemaske Kasse

## Drucken in V6 ...sauber, schnell, individuell

Wir liefern Ihnen perfekte und vollständige Formulare und Listen vom Angebot über die Auftragsbestätigung zum Abschlag bis hin zur Endrechnung und zum Soll / IST Vergleich. Sie selbst können die Standards sehr leicht an Ihre firmenspezifischen Gegebenheiten anpassen. In der Gestaltung Ihrer Formulare sind Ihnen nur wenige Grenzen gesetzt.

Das Programm zum Gestalten der Formulare und Listen ist im Lieferumfang enthalten.

**H S K Test GmbH**  
...Ihr Partner für Bad, Heizung und Klimatechnik

**Firma:**  
DISCOM  
Dischinger Computer GmbH  
Stautener Straße 1  
79238 Ehrenkirchen 1

**Datum:** 14.01.2004  
**Kunden-Nr.:** 10000  
**Auftrags-Nr.:** 4050002  
**Vorgangs-Nr.:** 3010268  
**Seite:** 1

**Auftragsbestätigung**  
Wir bedanken uns für Ihren Auftrag und bestätigen Ihnen wie folgt .

Neubau Niedermatten

Pos-Nr	Menge	ME	Bezeichnung	E-Preis	G-Preis
001	1,00	..	Heizungsanlage laut Angebots-Nr.: 3040150 und Baustellenbesuch am 13.01.03 zum Preis von	10.000,00	10.000,00
<b>Nettobetrag Gesamt</b>				EUR	10.000,00
<b>Mehrwertsteuer</b>				16,00%	EUR 1.600,00
<b>Bruttobetrag-Gesamt</b>				EUR	11.600,00

Zahlungsbedingungen:  
Bei Zahlung innerhalb von 30 Tagen ohne jeden Abzug.

Die fachgerechte Montage bester Materialien sichern wir zu. Der Ausführungstermin wird telefonisch abgesprochen. Bitte schicken Sie uns ein Exemplar unterschrieben zurück.

Mit freundlichen Grüßen

....., den.....  
Unterschrift Auftraggeber

**H S K Test GmbH**  
...Ihr Partner für Bad, Heizung und Klimatechnik

**Firma:**  
DISCOM  
Dischinger Computer GmbH  
Stautener Straße 1  
79238 Ehrenkirchen 1

**Datum:** 29.10.2003  
**Kunden-Nr.:** 10000  
**Angebots-Nr.:** 3040150  
**Vorgangs-Nr.:** 3010268  
**Seite:** 1

**Angebot**  
Wir bedanken uns für Ihre Anfrage und bieten Ihnen wie folgt .

Neubau Niedermatten

Pos-Nr	Menge	ME	Bezeichnung	E-Preis	G-Preis
<b>Heizungsanlage</b>					
01-001	1,00	Stck	THISION 25, 4,8-23,9 kW, Erdgas mit digitalem Fernwähler QAA73	2.700,00	2.700,00
01-002	1,00	Stck	HYDRON Pumpenboostergruppe DN25 WKM 60 für THISION m. UPS25-60	735,00	735,00
01-003	1,00	Stck	CLIP-IN AGU 2.500 Heizkreis für THISION	235,00	235,00
01-004	1,00	Stck	Kesselanschluss AZ D80/125 mit Mesöffnung für THISION L 180 mm	93,00	93,00
01-005	1,00	Stck	T-Stück mit Deckel AZ D80/125 zu Abgassystem raumluftunabhängig	93,00	93,00
01-006	1,00	Stck	Luft-/Abgasrohr AZ D80/125 L=1000mm zu Abgassystem raumluftunabhängig	52,00	52,00
01-007	1,00	Stck	Mauerbohrer AZ D 125 weiß zu Abgassystem raumluftunabhängig	17,00	17,00
01-008	1,00	Stck	Bogen 90 Grad AZ D80/125 zu Abgassystem raumluftunabhängig	53,00	53,00
01-009	1,00	Stck	Revisionsstück mit Schraubdeckel D80 für Abgassystem, Werkstoff PPS	23,00	23,00
01-010	4,00	Stck	Rohr mit Muffe, D80, 1950mm für Abgassystem, Werkstoff PPS	31,00	124,00
01-011	5,00	Stck	Abstandshalter D80, alle 2m erforderlich für PPS-Abgassystem	4,10	20,50
	1,00	Stck	Schachtabdeckung schwarz, D80 inkl. Befest.-Teile für PPS Abgassystem	99,00	99,00
	1,00	Stck	Stützbohm D80 (ohne Auflegeschere)	16,70	16,70
<b>Übertrag - Teil 01</b>				EUR	4.261,20

**H S K Test GmbH**  
...Ihr Partner für Bad, Heizung und Klimatechnik

**Firma:**  
DISCOM  
Dischinger Computer GmbH  
Stautener Straße 1  
79238 Ehrenkirchen 1

**Datum:** 09.11.2004  
**Kunden-Nr.:** 10000  
**Angebots-Nr.:** 3040150  
**Vorgangs-Nr.:** 0718000014  
**Seite:** 1

**Abchlagsforderung**

Neubau Niedermatten

Pos-Nr	Menge	ME	Bezeichnung	E-Preis	G-Preis
001	1,00	..	1. Abschlagsforderung	EUR 2.000,00	EUR 2.000,00
<b>Nettobetrag Gesamt</b>				EUR	2.000,00
<b>Mehrwertsteuer</b>				16,00%	EUR 320,00
<b>Bruttobetrag-Gesamt</b>				EUR	2.320,00

Abchlagsforderung zahlbar innerhalb 10 Tagen rein netto.

**Wünsche ?**  
Unsere Entwickler machen Ihre Visionen zur Realität. Sonderprogrammierungen und firmenspezifische Anpassungen werden von uns gerne für Sie verwirklicht.